ROMA CAPITALE
Assessorato Trasformazione Urbana

Strumenti Attuativi PRG 2008 - Stato della Pianificazione al 2013
Ambiti pianificati e da pianificare

Municipio Roma VII ex IX e X

ROMA CAPITALE

RISORSE PER ROMA

marzo 2014

scala 1: 20.000

Municipio VII ex IX e X

Stato di Attuazione

- Ambiti in corso di realizzazione
- Ambiti approvati e vigenti
- Ambiti adottati/controdedotti
- Ambiti in fase di bando/partecipazione
- Ambiti decaduti
- Ambiti da pianificare

Piani e programmi

- n. Piani di Zona - PdZ
- n. Piani Particolareggiati di Zona "O" - PZO
- n. Piani di Lottizzazione - PdL
- n. Piani Particolareggiati: Compensazioni ex SDO - PPexSDO
- n. Compensazioni Edificatorie - CE
- n. Trasformazioni in Accordo di Programma-art.34 D.Ls.267/2000 - AdP
- n. Programmi di Recupero Urbano ex-art.11 - L.493/93 - PRU
- n. Programmi di Riqualificazione artt. 2 e 16 L.179/92 - PRiq
- n. Centralità Urbane e Metropolitane a pianificazione definita - CUMd
- n. Centralità Urbane e Metropolitane da pianificare - CUMdd
- n. Programma Integrato - PRINT
- n. Nuclei di edilizia ex abusiva da recuperare - NP
- n. Ambiti di Trasformazione Ordinaria - ATO
- n. Ambiti di Riserva a Trasformabilità Vincolata - ADR
- n. Ambiti di Valorizzazione - AV
- n. Centralità Locali - CL

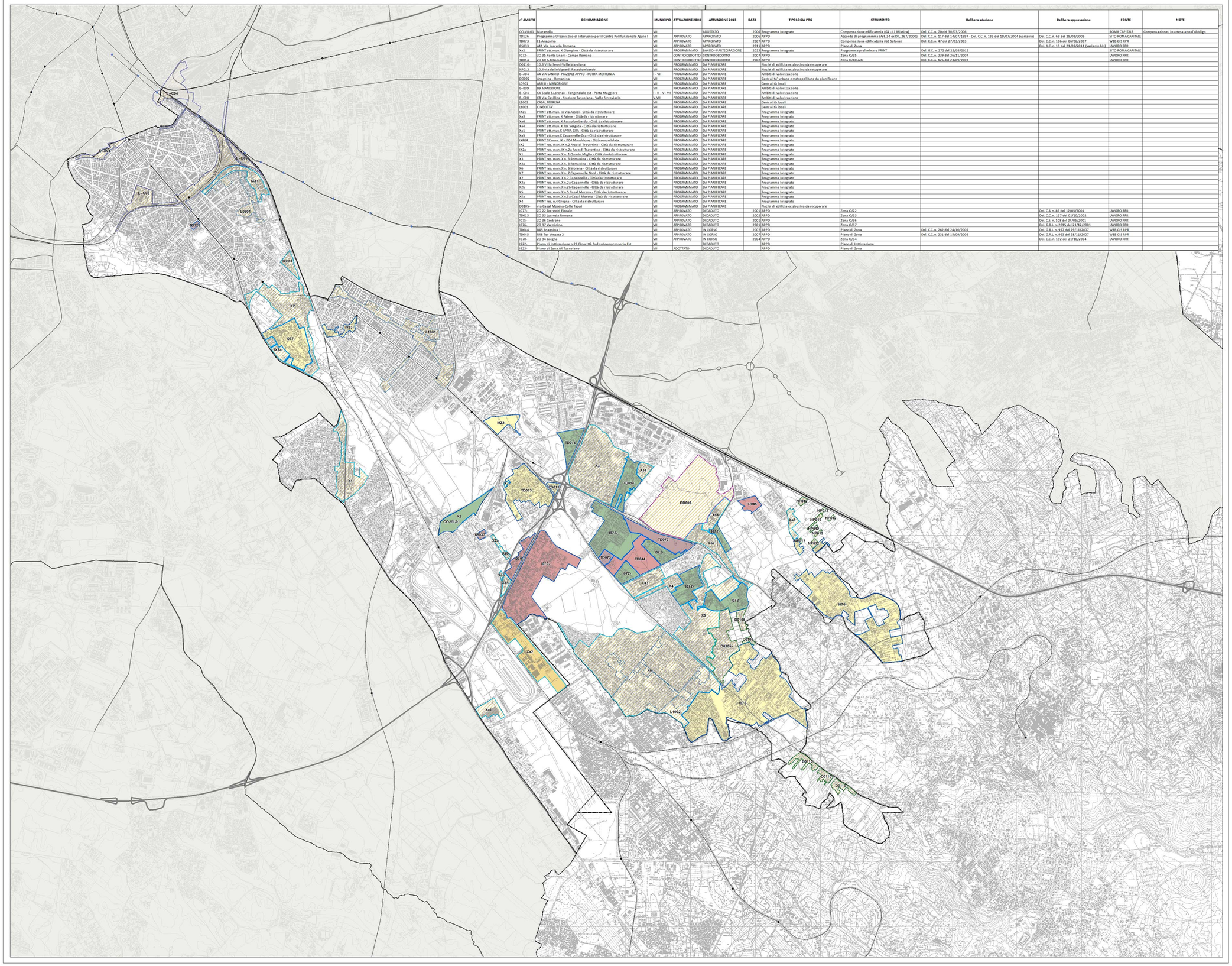

n° AMBITO	DENOMINAZIONE	MUNICIPIO	ATTUAZIONE 2008	ATTUAZIONE 2013	DATA	TIPOLOGIA PRG	STRUMENTO	Delibera adozione	Delibera approvazione	FONTE	NOTE
CO-VII-01	Maranella	VII		ADOTTATO	2006	Programma Integrato	Compensazione edificatoria (G4 - L1 Mistica)	Del. C.C.n. 70 del 30/03/2006		ROMA CAPITALE	Compensazione : in attesa atto d'obbligo
TD126	Programma Urbanistico di Intervento per il Centro Polifunzionale Appio I	VII	APPROVATO	APPROVATO	2006	APPD	Accordo di programmma (Art. 34 ve D.L. 267/2000)	Del. C.C.n. 117 del 14/07/1997 - Del. C.C.n. 133 del 19/07/2004 (variante)	Del. C.C.n. 69 del 29/03/2006	SITO ROMA CAPITALE	
TD073	E1 Anagnina	VII	APPROVATO	APPROVATO	2007	APPD	Compensazione edificatoria (G1 Salone)	Del. C.C.n. 47 del 27/01/2003	Del. C.C.n. 106 del 06/06/2007	WEB GIS RPR	
65033	A11 Via Lucrezia Romana	VII	APPROVATO	APPROVATO	2011	APPD	Piano di Zona		Del. A.C.n. 13 del 21/02/2011 (variante bis)	LAVORO RPR	
Xa2	PRINT att. mun. X Ciampino - Città da ristrutturare	VII	PROGRAMMATO	BANDO - PARTECIPAZIONE	2013	Programma Integrato	Programma preliminare PRINT	Del. G.C. n. 272 del 22/05/2013		SITO ROMA CAPITALE	
I072-	ZO 35 Ponte Linari - Campo Romano	VII	CONTRODEDOTTO	CONTRODEDOTTO	2007	APPD	Zona O/35	Del. C.C.n. 239 del 26/11/2007		LAVORO RPR	
TD014	ZO 60 A-B Romanina	VII	CONTRODEDOTTO	CONTRODEDOTTO	2002	APPD	Zona O/60 A-B	Del. C.C.n. 125 del 23/09/2002		LAVORO RPR	
DD110-	10.3 Villa Senni-Valle Marciana	VII	PROGRAMMATO	DA PIANIFICARE		Nuclei di edilizia ex abusiva da recuperare					
NP012	10.4 via della Vigna di Passolombardo	VII	PROGRAMMATO	DA PIANIFICARE		Nuclei di edilizia ex abusiva da recuperare					
E--A04	A4 VIA SANNIO- PIAZZALE APPIO - PORTA METRONIA	I - VII	PROGRAMMATO	DA PIANIFICARE		Ambiti di valorizzazione					
DD002	Anagnina - Romanina	VII	PROGRAMMATO	DA PIANIFICARE		Centralita' urbane e metropolitane da pianificare					
ID901	ASVSI - MANDRIONE	VII	PROGRAMMATO	DA PIANIFICARE		Centralità locali					
E--B09	B9 MANDRIONE	VII	PROGRAMMATO	DA PIANIFICARE		Ambiti di valorizzazione					
E--C04	C4 Scalo S.Lorenzo - Tangenziale est - Porta Maggiore	I - II - V - VII	PROGRAMMATO	DA PIANIFICARE		Ambiti di valorizzazione					
E--C08	C8 Via Casilina - Stazione Tuscolana - Valle ferroviaria	V-VII	PROGRAMMATO	DA PIANIFICARE		Ambiti di valorizzazione					
L1002	CASAL MORENA	VII	PROGRAMMATO	DA PIANIFICARE		Centralità locali					
L1001	CINECITTA'	VII	PROGRAMMATO	DA PIANIFICARE		Centralità locali					
IXa1	PRINT att. mun. IX Via Ascisi - Città da ristrutturare	VII	PROGRAMMATO	DA PIANIFICARE		Programma Integrato					
Xa3	PRINT att. mun. X Fatme - Città da ristrutturare	VII	PROGRAMMATO	DA PIANIFICARE		Programma Integrato					
Xa6	PRINT att. mun. X Passolombardo - Città da ristrutturare	VII	PROGRAMMATO	DA PIANIFICARE		Programma Integrato					
Xa4	PRINT att. mun. X Tor Vergata - Città da ristrutturare	VII	PROGRAMMATO	DA PIANIFICARE		Programma Integrato					
Xa1	PRINT att. mun.X APPIA-GRA - Città da ristrutturare	VII	PROGRAMMATO	DA PIANIFICARE		Programma Integrato					
Xa5	PRINT att. mun.X Capannelle-Gra - Città da ristrutturare	VII	PROGRAMMATO	DA PIANIFICARE		Programma Integrato					
IX904	PRINT CC mun. IX n.P04 Mandrione - Città consolidata	VII	PROGRAMMATO	DA PIANIFICARE		Programma Integrato					
IX2	PRINT res. mun. IX n.2 Arco di Travertino - Città da ristrutturare	VII	PROGRAMMATO	DA PIANIFICARE		Programma Integrato					
IX2a	PRINT res. mun. IX n.2a Arco di Travertino - Città da ristrutturare	VII	PROGRAMMATO	DA PIANIFICARE		Programma Integrato					
X1	PRINT res. mun. X n. 1 Quarto Miglio - Città da ristrutturare	VII	PROGRAMMATO	DA PIANIFICARE		Programma Integrato					
X3	PRINT res. mun. X n. 3 Romanina - Città da ristrutturare	VII	PROGRAMMATO	DA PIANIFICARE		Programma Integrato					
X3a	PRINT res. mun. X n. 3 Romanina - Città da ristrutturare	VII	PROGRAMMATO	DA PIANIFICARE		Programma Integrato					
X6	PRINT res. mun. X n. 6 Morena - Città da ristrutturare	VII	PROGRAMMATO	DA PIANIFICARE		Programma Integrato					
X7	PRINT res. mun. X n. 7 Capannelle Nord - Città da ristrutturare	VII	PROGRAMMATO	DA PIANIFICARE		Programma Integrato					
X2	PRINT res. mun. X n.2 Capannelle - Città da ristrutturare	VII	PROGRAMMATO	DA PIANIFICARE		Programma Integrato					
X2a	PRINT res. mun. X n.2a Capannelle - Città da ristrutturare	VII	PROGRAMMATO	DA PIANIFICARE		Programma Integrato					
X2b	PRINT res. mun. X n.2b Capannelle - Città da ristrutturare	VII	PROGRAMMATO	DA PIANIFICARE		Programma Integrato					
X5	PRINT res. mun. X n.5 Casal Morena - Città da ristrutturare	VII	PROGRAMMATO	DA PIANIFICARE		Programma Integrato					
X5a	PRINT res. mun. X n.5a Casal Morena - Città da ristrutturare	VII	PROGRAMMATO	DA PIANIFICARE		Programma Integrato					
X4	PRINT res. n.4 Gregna - Città da ristrutturare	VII	PROGRAMMATO	DA PIANIFICARE		Programma Integrato					
DD105-	via Casal Morena-Colle Tappi	VII	PROGRAMMATO	DA PIANIFICARE		Nuclei di edilizia ex abusiva da recuperare					
I077-	ZO 22 Torre del Fiscale	VII	APPROVATO	DECADUTO	2001	APPD	Zona O/22		Del. C.S. n. 86 del 12/05/2001	LAVORO RPR	
TD013	ZO 33 Lucrezia Romana	VII	APPROVATO	DECADUTO	2002	APPD	Zona O/33		Del. C.C.n. 137 del 01/10/2002	LAVORO RPR	
I075-	ZO 36 Centrone	VII	APPROVATO	DECADUTO	2001	APPD	Zona O/36		Del. C.S. n. 108 del 24/05/2001	LAVORO RPR	
I076-	ZO 37 Vermicino	VII	APPROVATO	DECADUTO	2001	APPD	Zona O/37		Del. G.R.L. n. 2015 del 21/12/2001	LAVORO RPR	
TD044	B45 Anagnina 1	VII	APPROVATO	IN CORSO	2007	APPD	Piano di Zona	Del. C.C.n. 262 del 24/10/2005	Del. G.R.L. n. 977 del 29/11/2007	WEB GIS RPR	
TD045	B48 Tor Vergata 2	VII	APPROVATO	IN CORSO	2007	APPD	Piano di Zona	Del. C.C.n. 231 del 15/09/2005	Del. G.R.L. n. 963 del 28/11/2007	WEB GIS RPR	
I070-	ZO 34 Gregna	VII	APPROVATO	IN CORSO	2004	APPD	Zona O/34		Del. C.C.n. 192 del 21/10/2004	LAVORO RPR	
I922-	Piano di lottizzazione n.26 Cinecittà Sud subcomprensorio Est	VII		DECADUTO		APPD	Piano di lottizzazione				
I923-	Piano di Zona A4 Tuscolano	VII	ADOTTATO	DECADUTO		APPD	Piano di Zona				